

A&T Sistemas de Información, S.L.

Ernesto Martínez

CEO

¿Quiénes somos y qué hacemos?

- Fabricantes de software ERP desde 1993
- Expertos en sistemas de información para Pymes
- Partners de Microsoft en competencia ISV



ERP

Cloud

Cloud ... "La nube"

- Es un paradigma que permite ofrecer servicios de computación a través de internet



Cloud ... "La nube"

una nueva forma de ...
fabricar
distribuir
consumir

Cloud ... "La nube"

"La nube"
Software como servicio
SaaS

Beneficios ... La nube

- menor inversión para empezar a trabajar
 - NO compro licencias de software - Pago por uso
 - NO pago cuota de mantenimiento anual
-
- NO tengo que hacer copias de seguridad
 - NO tengo que actualizar software, es automático
 - alta disponibilidad 24h X 7días – deslocalización

Beneficios ... La nube

- reducción al mínimo de los tiempos de inactividad
 - aumento de la productividad
 - mayor eficacia en la gestión
-
- pago ajustado al uso y sin sorpresas
 - sin compromiso de permanencia
 - sin penalización por cancelar la suscripción



Solupyme®



Módulos ERP Solupyme®

- Venta
- Logística
- Finanzas
- Gráficos
- Calidad
- Seguridad
- Suscripciones
- Movilidad
- Sociedad
- Agentes
- Producción
- Costes
- CRM
- EDI
- Operarios
- LOPD
- CMM
- TPV
- Compra
- Cartera
- Estadística
- SRM
- CMI
- Tesorería
- SMS
- RRHH
- e-commerce

Beneficios ... Solupyme® + La nube



Beneficios ... ERP Solupyme®

- Ayuda a la dirección estratégica
-
- Profesionalizar la gestión

Beneficios ... ERP Solupyme®

- Visión 360 del negocio



Beneficios ... ERP Solupyme®

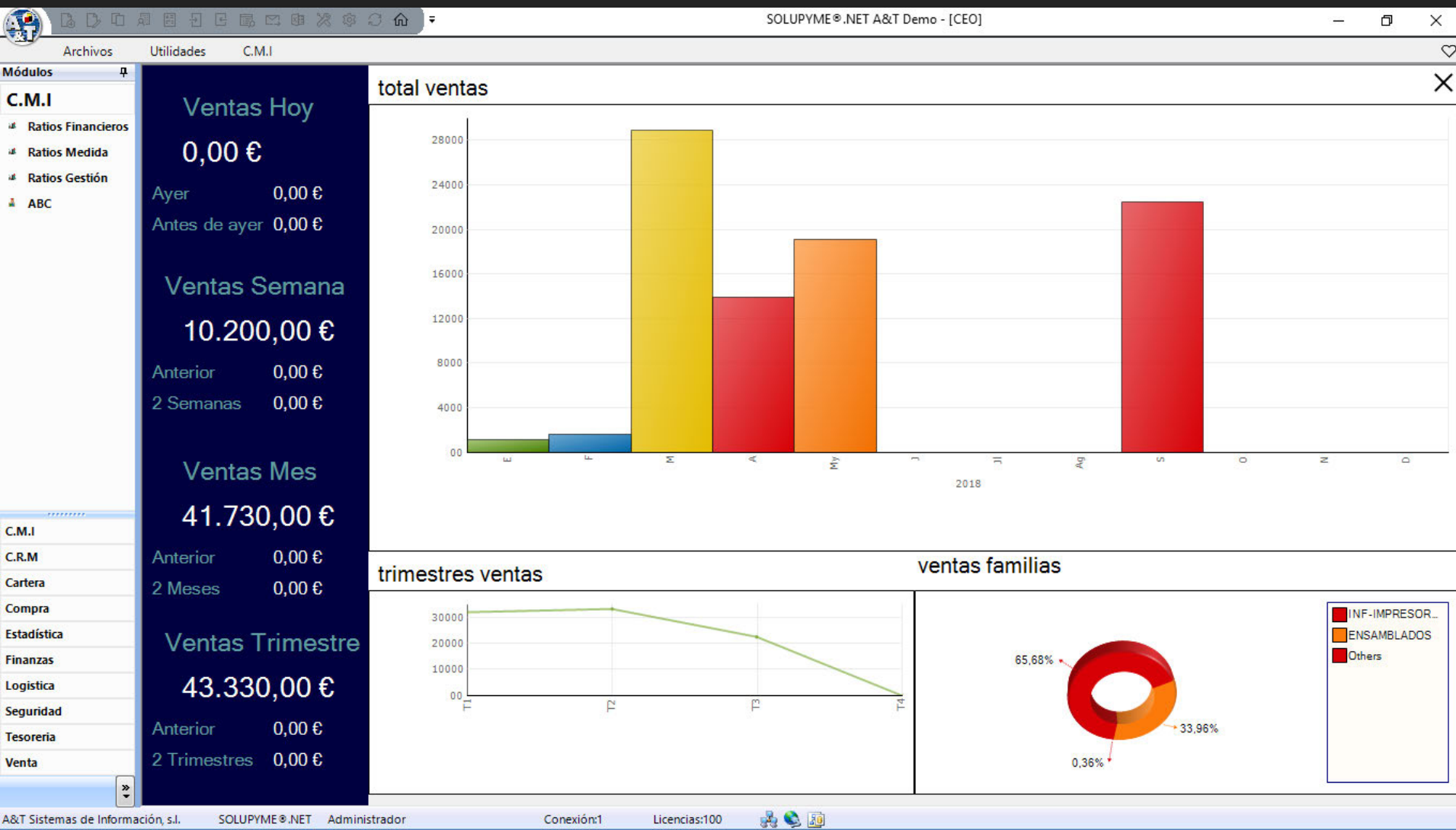

Beneficios ... Solupyme® + La nube

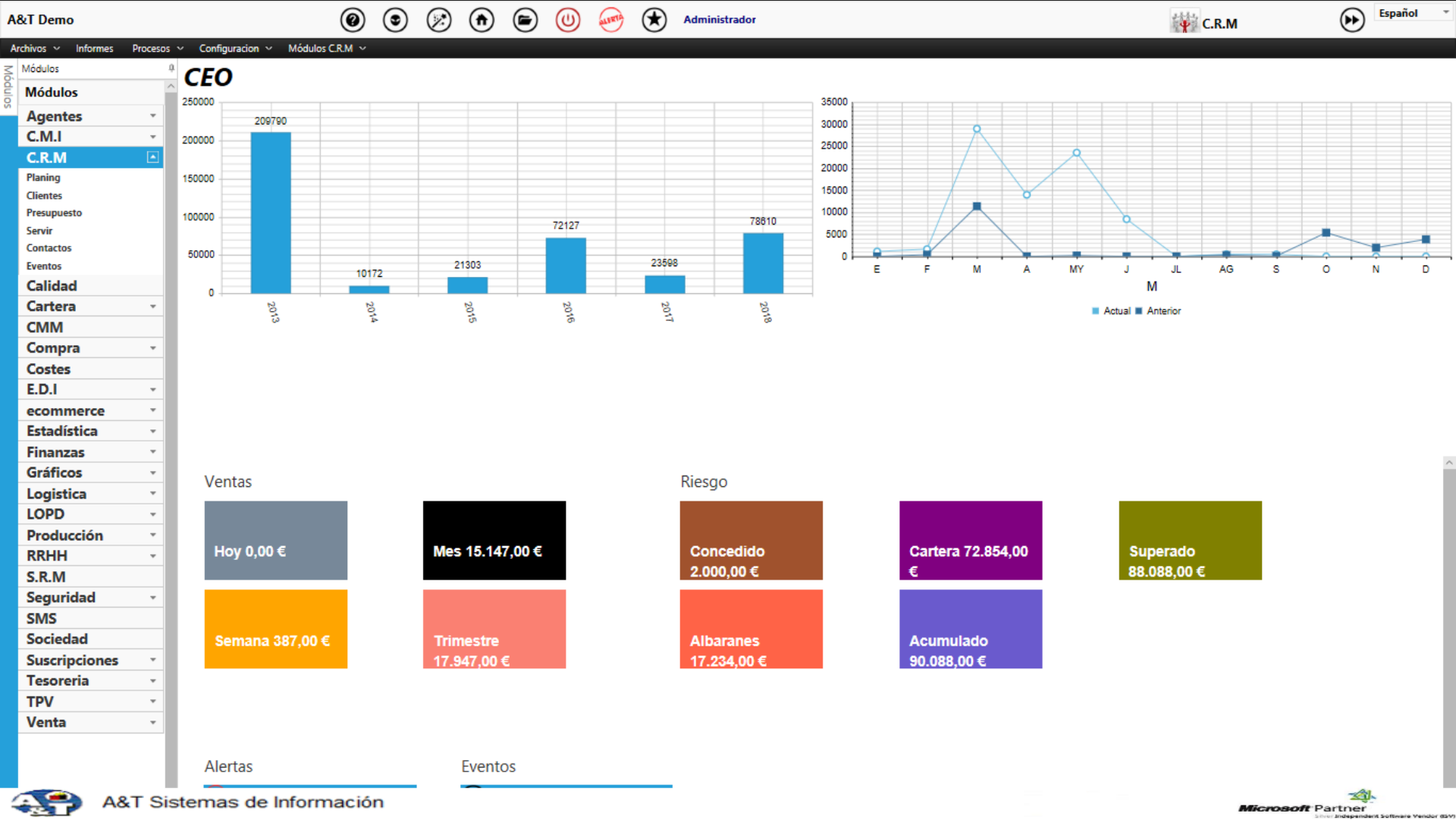

Beneficios ... Solupyme® + La nube



Beneficios ... Solupyme® + La nube

A&T Demo Administrador C.M.I Español

Archivos Informes Módulos C.M.I

Módulos: Fecha Inicial Fecha Final Artículo Venta

Módulos

- Agentes
- C.M.I**
- Ratios Financieros
- Ratios Medida
- Ratios CMM
- Ratios RRHH
- Ratios Gestión
- ABC
- ABC Mapa
- CM General
- C.R.M
- Calidad
- Cartera
- CMM
- Compra
- Costes
- E.D.I
- ecommerce
- Estadística
- Finanzas
- Gráficos
- Logística
- LOPD
- Producción
- RRHH
- S.R.M
- Seguridad
- SMS
- Sociedad
- Suscripciones
- Tesorería
- TPV
- Venta

Arrastre un encabezado de columna y ponelo aquí para agrupar por esa columna



Primera Anterior 1 2 3 Siguiente Última Tamaño página: 20

orden	Código	Des	Porden	Importe	Pimporte	Acumulado	Pacumulado	Torden	Timporte
<input type="checkbox"/>	1 IMP.0001	HP Color LaserJet Enterprise CP4025n							
<input type="checkbox"/>	2 COM.0001	Placa Intel® DQ77CP	2,22	39.530,00	48,66	39.530,00	48,66	45	81.236,90
<input type="checkbox"/>	3 A1	AHP Color LaserJet Enterprise CP4025n	4,44	7.000,00	8,62	46.530,00	57,28	45	81.236,90
<input type="checkbox"/>	4 IMP.0002	Impresora HP LaserJet Pro P1102	6,67	6.023,96	7,42	52.553,96	64,69	45	81.236,90
<input type="checkbox"/>	5 COM.0005	DISCO DURO HD SAS 6G 450GB	8,89	5.500,00	6,77	58.053,96	71,46	45	81.236,90
<input type="checkbox"/>	6 IMP.0003	Impresora HP LaserJet Pro P1102w	11,11	3.800,00	4,68	61.853,96	76,14	45	81.236,90
<input type="checkbox"/>	7 ENS.0001	Ordenador Ensamblado Intel 7i	13,33	3.100,00	3,82	64.953,96	79,96	45	81.236,90
<input type="checkbox"/>	8 K1	Kit 1	15,56	2.250,00	2,77	67.203,96	82,73	45	81.236,90
<input type="checkbox"/>	9 ORD.0003	HP Pavilion p6-2300	17,78	1.900,00	2,34	69.103,96	85,06	45	81.236,90
<input type="checkbox"/>	10 POR.0001	MacBook Air	20,00	1.835,54	2,26	70.939,50	87,32	45	81.236,90
<input type="checkbox"/>	11 SOF.0006	Microsoft Sql Server 2012	22,22	1.110,74	1,37	72.050,24	88,69	45	81.236,90
<input type="checkbox"/>	12 ENS.0002	Ordenador Ensamblado Intel Core i7 doble núcleo	24,44	1.000,00	1,23	73.050,24	89,92	45	81.236,90
<input type="checkbox"/>	13 A2	Almpresora HP LaserJet Pro P1102w	26,67	900,00	1,11	73.950,24	91,03	45	81.236,90
<input type="checkbox"/>	14 IMP.0005	HP LaserJet Pro M1132 (CE847A)	28,89	634,71	0,78	74.584,95	91,81	45	81.236,90
<input type="checkbox"/>	15 OBR.0003	Instalación de software	31,11	550,00	0,68	75.134,95	92,49	45	81.236,90
<input type="checkbox"/>	16 A5	AHP LaserJet empresarial M4555 MFP (CE502A)	33,33	500,00	0,62	75.634,95	93,10	45	81.236,90
<input type="checkbox"/>	17 A9	Almpresora HP LaserJet E 700 M712xh (CF238A)	35,56	423,14	0,52	76.058,09	93,63	45	81.236,90
<input type="checkbox"/>	18 IMP.0004	HP Officejet Pro 8100 con conexión web	37,78	423,14	0,52	76.481,23	94,15	45	81.236,90
<input type="checkbox"/>	19 IMP.0006	HP LaserJet Enterprise 700 M712dn (CF236A)	40,00	400,00	0,49	76.881,23	94,64	45	81.236,90
<input type="checkbox"/>	20 TIN.0008	HP LaserJet Enterprise 700 M712dn (CF236A)	42,22	400,00	0,49	77.281,23	95,13	45	81.236,90
<input type="checkbox"/>		HP LaserJet Enterprise 700 M712dn (CF236A)	44,44	400,00	0,49	77.681,23	95,62	45	81.236,90

Página 1 de 3, elementos 1 a 20 de 45.

ABC por entidades

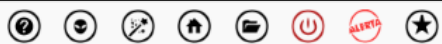
Beneficios ... Solupyme® + La nube

A&T Demo  Administrador  Español

Archivos > Informes > Impresos > Procesos > Configuración > Módulos Finanzas >

Módulos > Diarios > Cuentas > Balances > Otros >

Módulos > Agentes > C.M.I. > C.R.M. > Calidad > Cartera > CMM > Compra > Costes > E.D.I. > ecommerce > Estadística > Finanzas >

Apuntes > Cuentas > Facturas Recibidas > Facturas Venta > Facturas Compra > Gráficos > Logística > LOPD > Producción > RRHH > S.R.M. > Seguridad > SMS > Sociedad > Suscripciones > Tesorería > TPV > Venta >

Facturas Emitidas
Facturas Recibidas
Facturas emitidas por Tipo Operación
Facturas recibidas por Clase IVA
Cuadro de Gestión
Cuadro de Gestión Resumen
Cuadro de Gestión Sección Coste
Cuadro de Gestión Resumen Sección Coste
Extracto Sección Coste
Informe previsión ctas. auxiliares
Informe previsión ctas. mayor
Evolución Previsión vs Saldo
Listado Retenciones

esto AT DEMO Emitido... 29/09/2018

ACUMULADO												
%	Desviación	%	Cuenta	Título	Real Ant.	%	Real	%	Presup.	%	Desviación	%
0,00	100	7000002	70	Ventas Hardware - Impresoras	0,00		826,45	100	0,00		826,45	100
0,00				Ventas de mercaderías, de producción propia, de se	0,00		826,45		0,00		826,45	
0,00	100	7600001	76	Otros ingresos	0,00		6,00	1	0,00		6,00	100
0,00				Ingresos financieros	0,00		6,00		0,00		6,00	
0,00	100				0,00		832,45	101	0,00		832,45	100
0,00	100	6200004	62	Otros gastos	0,00		1.000,00	121	0,00		1.000,00	100
0,00				Servicios exteriores	0,00		1.000,00		0,00		1.000,00	
0,00	100				0,00		1.000,00	121	0,00		1.000,00	100
0,00	100			RESULTADO	0,00		167,95	70	0,00		167,95	100

Seguimiento
presupuestario

E:\sitesroot\0\bin>Listados\Prevision.rpt Página 1 de 1

Beneficios ... Solupyme® + La nube



Cuadros de Mandos

SUINSA

servalia

PINAY

Fustali

CADENA
MOBLAT
ALICANTE VALENCIA
E.P.S.A.

INDUSTRIA
METALGRÁFICA
VALENCIANA, S.A.

IRON DE ENVASES, S.L.

INDUSTRIAL S.L.
BOLBAITE S.L.
FABRICA DE ARTICULOS PARA EL PULIDO

SOLARMANES
SISTEMAS TEXTILES DE REGULACION SOLAR



Automóvilesanz
Compra-venta de vehículos de ocasión

RE COSMETICOS

AMME

educor[®]
servicios y proyectos educativos |s.l.

Cuida't
Salut i Benestar

Sportphysiology

adequaSPAIN

A&T Sistemas de Información, s.l.

- Teléfono contacto: 617475980
- email contacto: aytsi@aytsi.com
- web: www.aytsi.com

Gracias

A&T Sistemas de Información, S.L.

Ernesto Martínez

CEO