



F E M E V A L

Federación Empresarial Metalúrgica Valenciana



INSTITUCIONAL

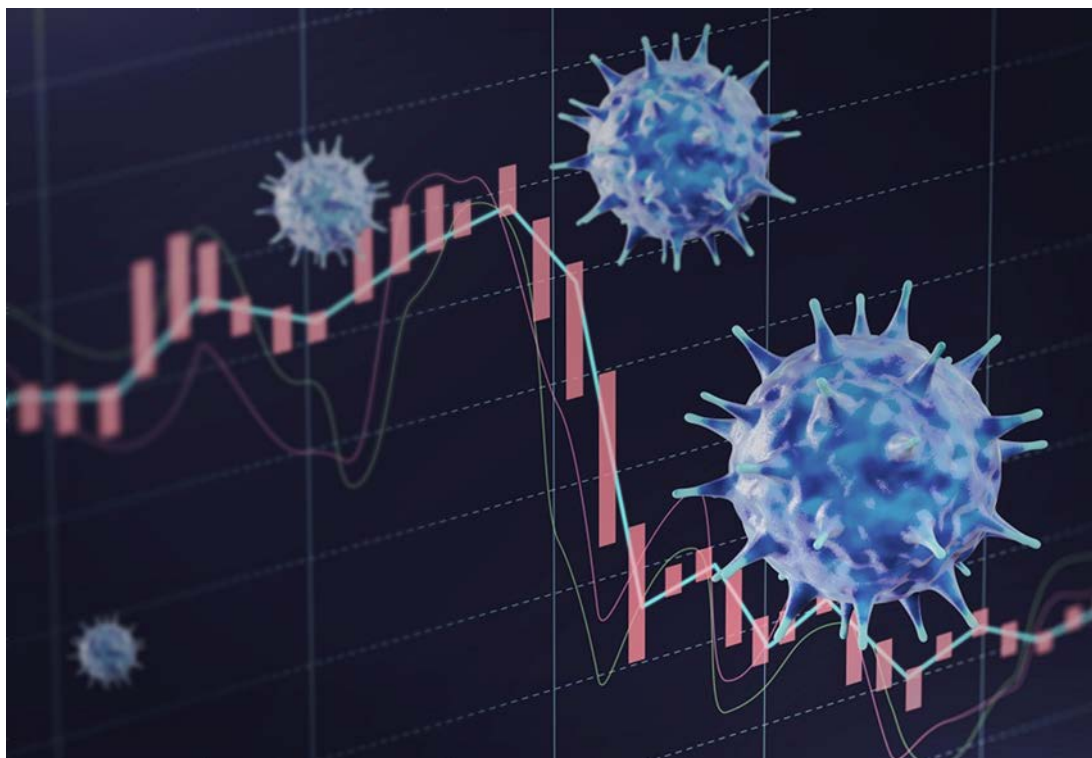

IMPACTO DEL ESTADO DE ALARMA EN EL SECTOR DEL METAL VALENCIANO

27 de abril de 2020



1.- INTRODUCCIÓN

Han pasado 40 días, de cuarentena, desde el inicio del estado de alarma. La situación sanitaria, aunque en franca mejoría, todavía no permite el restablecimiento total de las actividades económicas. La repercusión de esta situación en nuestras empresas ya se puede empezar a medir en su real medida, sabiendo que esta situación se mantendrá previsiblemente en el mes de mayo

Prolongado ya en el tiempo, el estado de alarma está impactando de manera destacada en la economía valenciana y en concreto en el sector de la Industria, Servicios y Comercio del Metal.

Para conocer este impacto, desde FEMEVAL, tras la consulta e informe realizado el 27 de marzo, ha diseñado una nueva Encuesta con el objetivo de obtener información actualizada que nos permita valorar la dimensión de este problema en nuestro sector y, sobre todo, para conocer los aspectos que más preocupan.

La Encuesta fue contestada por las empresas entre el 22 y 23 de abril, participando un total de 346 empresas, lo que garantiza una cifra representativa de los datos obtenidos, para el global del sector, y a las que queremos agradecer su inestimable colaboración.

2.- TIPOLOGÍA DE LA MUESTRA

a.- Subsector de actividad principal de la empresa

La muestra representa a todos los sectores de la industria, los servicios y el comercio del metal valenciano

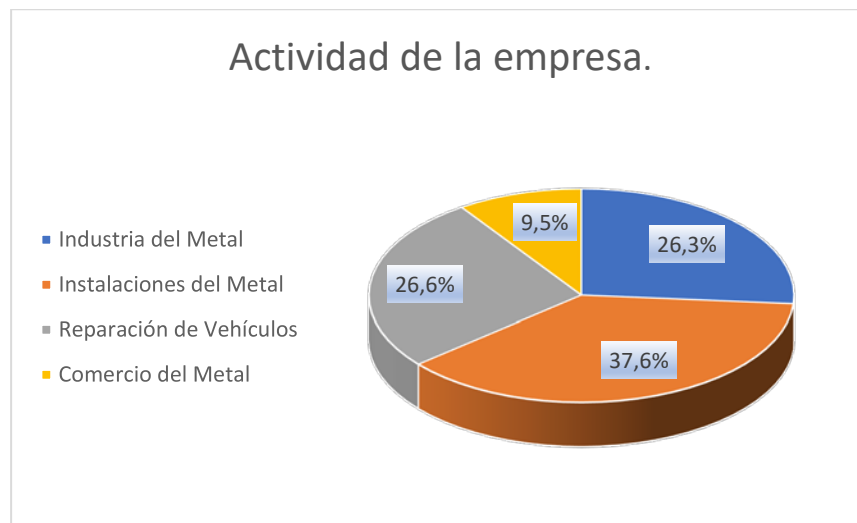

b.- Tamaño de la empresa

Con un predominio de la pyme

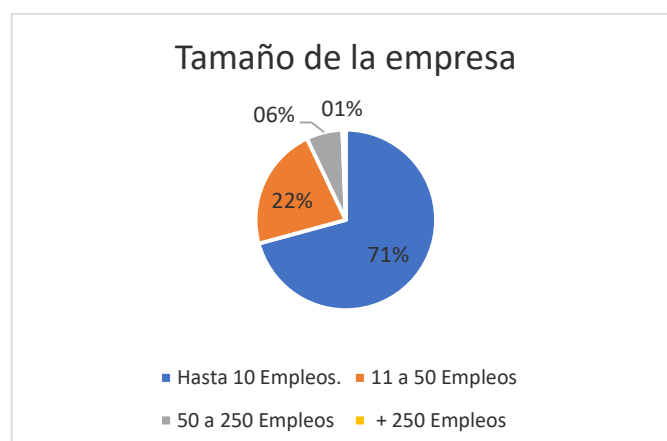

3.- RESULTADOS: IMPACTO DEL ESTADO DE ALARMA

Del total de empresas, un 16,2% permanecen totalmente cerradas, básicamente por imperativo legal, las dedicadas al comercio minorista del metal. Adicionalmente, un 33,2% de las empresas permanecen abiertas pero en una situación de mínimos, para casos de urgencia, y un 33,8% están abiertas pero con algún tipo de restricción. Abiertas sin restricciones solo están el 16,8% de las empresas.

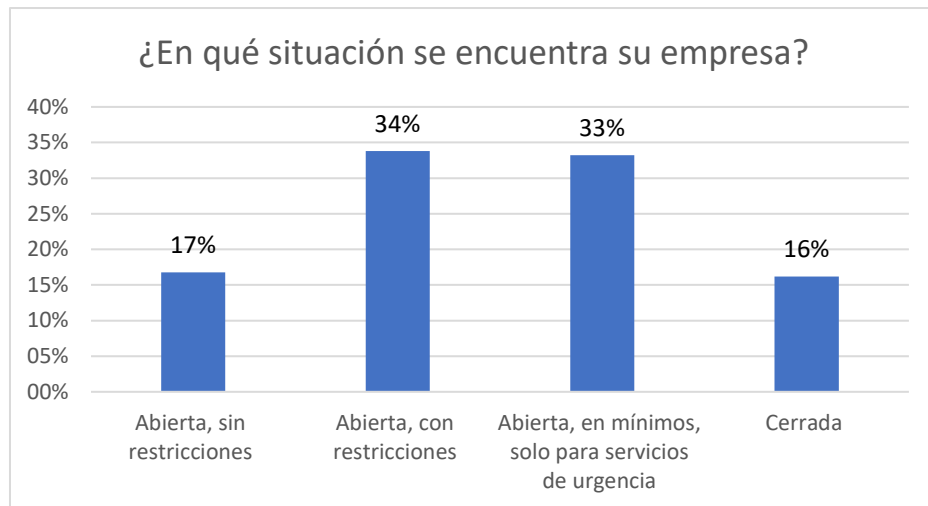

Mayor impacto está teniendo en cuanto a la caída de la actividad productiva de nuestras empresas. El estado de alarma ha impactado en la actividad del 97,0% de las empresas del sector del metal valenciana, destacando que en el 80,3% de las empresas este impacto en la actividad ha sido superior al 50%. La gravedad de la bajada de producción llega a que en el 60% de las empresas su impacto ha sido superior al 75% de su producción habitual.

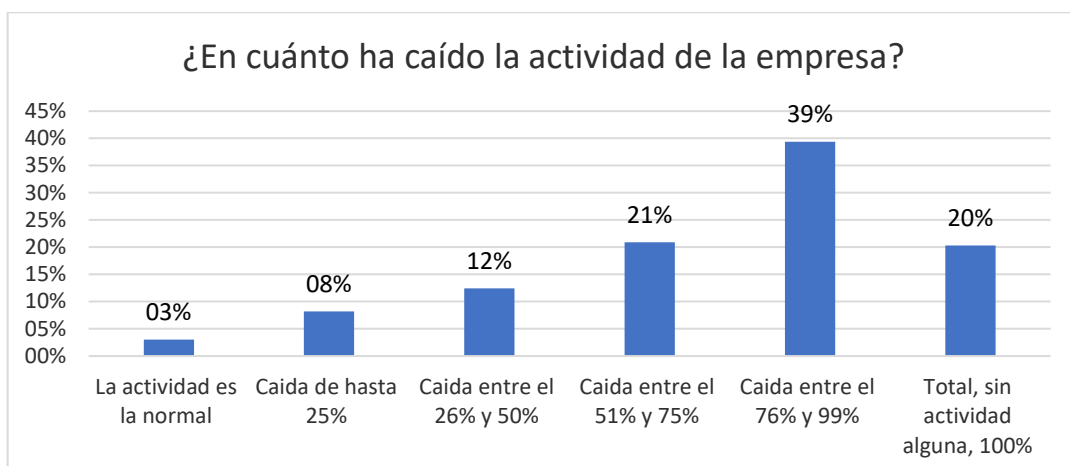

Con esta disminución de la actividad productiva, La valoración de la situación empresarial actual que dan las empresas valencianas del sector metal, refleja la nota más baja , un 3,6 (en un índice de 0 a 10) de la serie histórica que recoge FEMEVAL en su Informe de Coyuntura Trimestral. Incluso por debajo de la nota otorgada en los momentos de peor crisis de los años 2009 a 2013.

Las perspectivas para finales del año 2020, aunque mejora ligeramente se sitúan en un índice de 4,3 puntos. Parece que la crisis en forma de V, con una rápida recuperación se va alejando conforme más dure la crisis sanitaria y no se produzca la reactivación de la actividad económica.

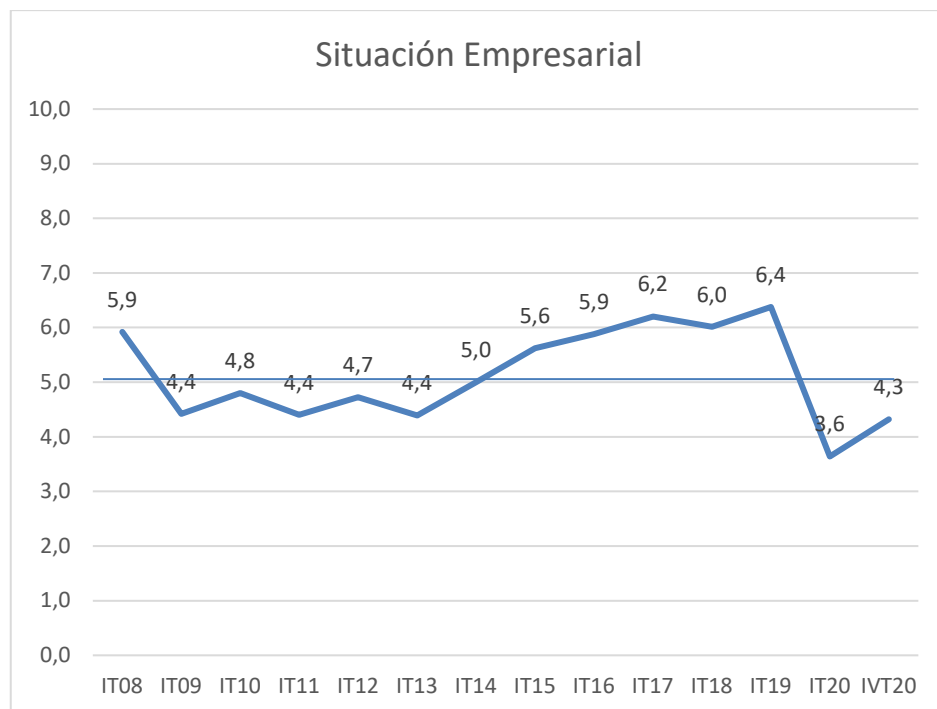

Se recogen, por orden de prioridad, los aspectos, que están afectando al normal desarrollo de la actividad de las empresas, destacando como aspecto fundamental: El cese o reducción de la actividad de mis clientes. La crisis es global y se retroalimenta con la reducción generalizada en la actividad de las empresas que a su vez reduce la actividad de sus proveedores y clientes.

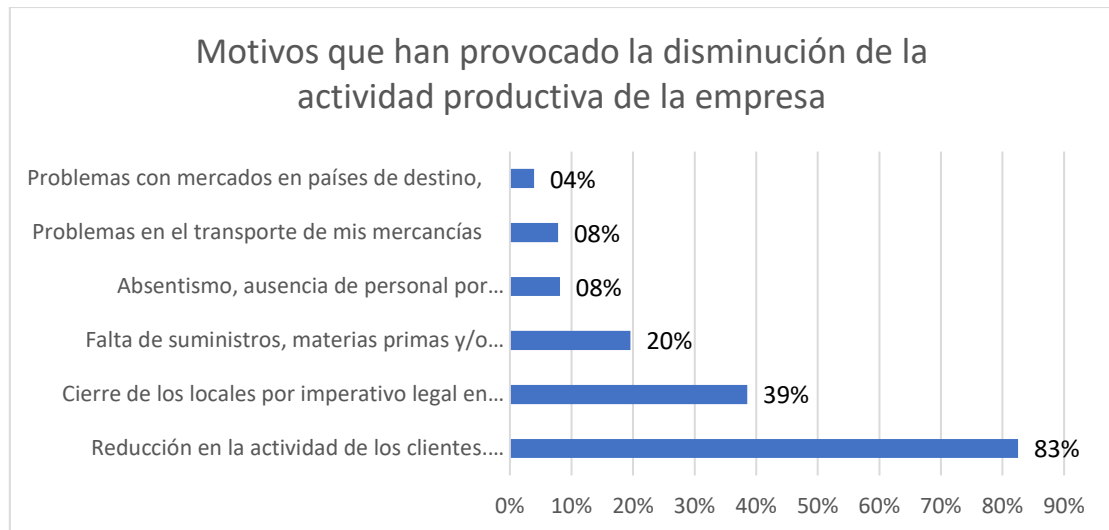

las empresas están utilizando, y en mayor grado, medidas para afrontar esta situación de crisis, respecto a los resultados obtenidos en la Encuesta del 31 de marzo:

Medida	Uso empresas 31/03/20	Uso empresas 23/04/20
.- Presentación de un ERTE	37%	41%
.- Uso del teletrabajo	21%	25%
.- Acceso al Aval del Estado	10%	23%
.- Utilización de bolsa de horas	12%	16%
.- Moratoria Fiscal	----	24%

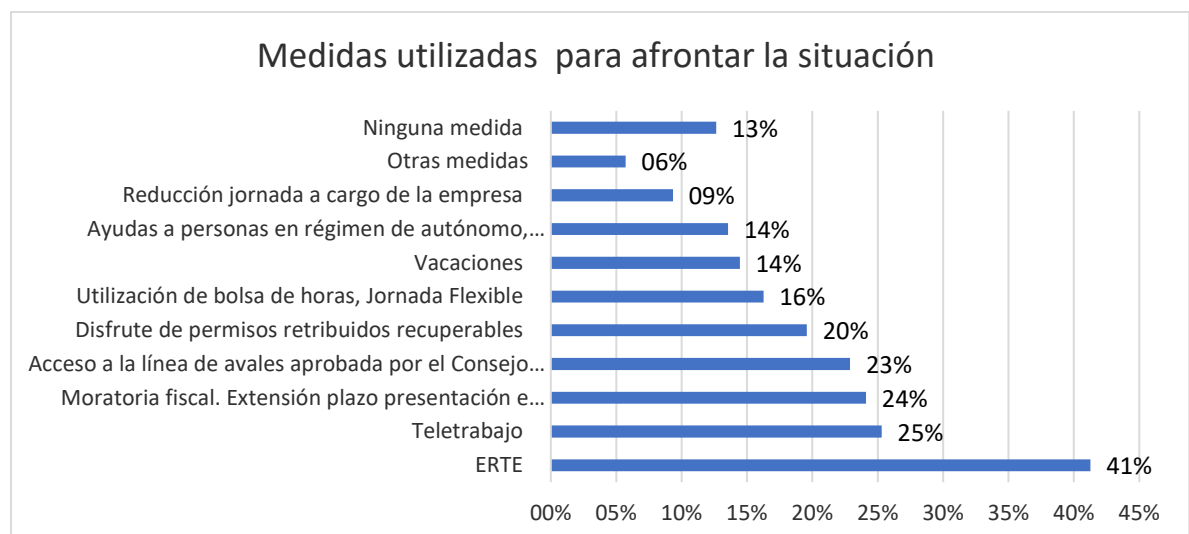

Respecto a la medida más utilizada por las empresas del metal, los ERTEs solicitados o en fase de solicitud, estos se han pedido preferentemente por fuerza mayor, con el 56,7% de las empresas que han presentado un ERTE, frente al 43,3% que lo están tramitando por causas objetivas.



Más de la mitad de las empresas que han presentado un ERTE ya han recibido su aprobación (57,1%), frente a tan solo un 0,7% que lo han recibido denegado. Estando un 42,1% en situación de trámite.

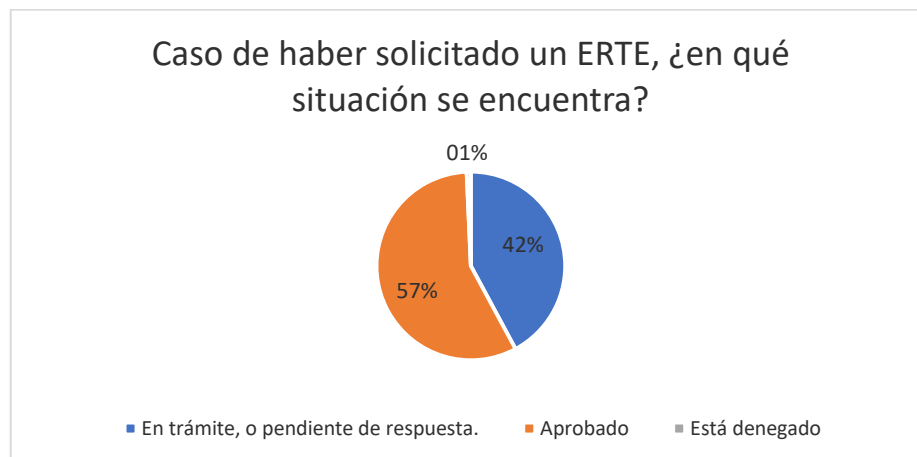

Respecto a otra de las medidas más utilizadas, la solicitud de una línea de financiación con el aval del estado, 42% de las empresas lo ha solicitado o tiene pensado solicitarla . Un 22% de las empresas ya lo ha obtenido.

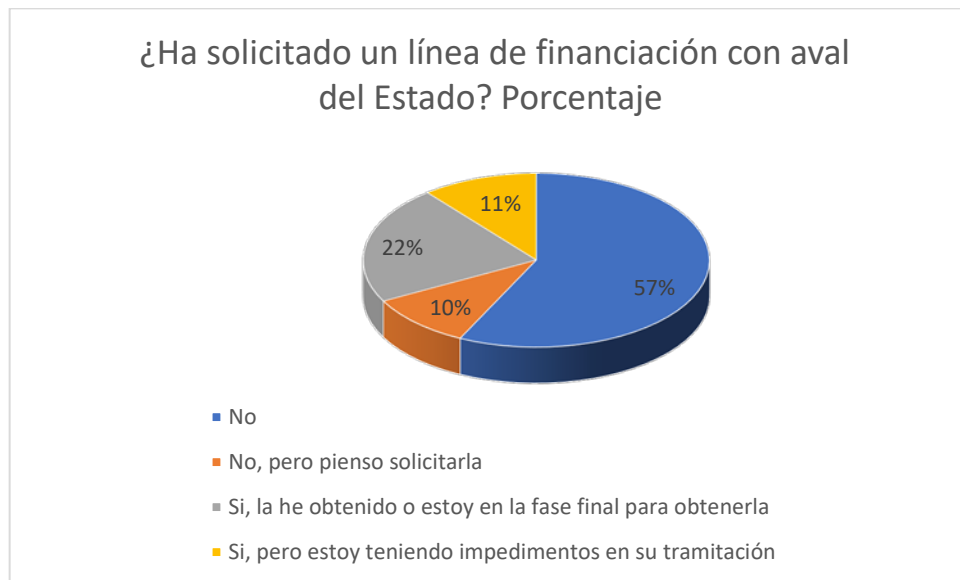

En relación, a la disponibilidad de Epis, las empresas del sector metal han mejorado respecto a marzo. Así las empresas que disponen de Epis para el desarrollo de la actividad en las próximas semanas, pasa del 11% al 36%. En el extremo opuesto, las empresas que manifiestan no disponer de EPIs y dificultad para comprarlos pasa del 41% al 13,8%. Aún mejorando la situación, el 64% de las empresas manifiestan la escasez y dificultad para encontrar las Epis necesarias.

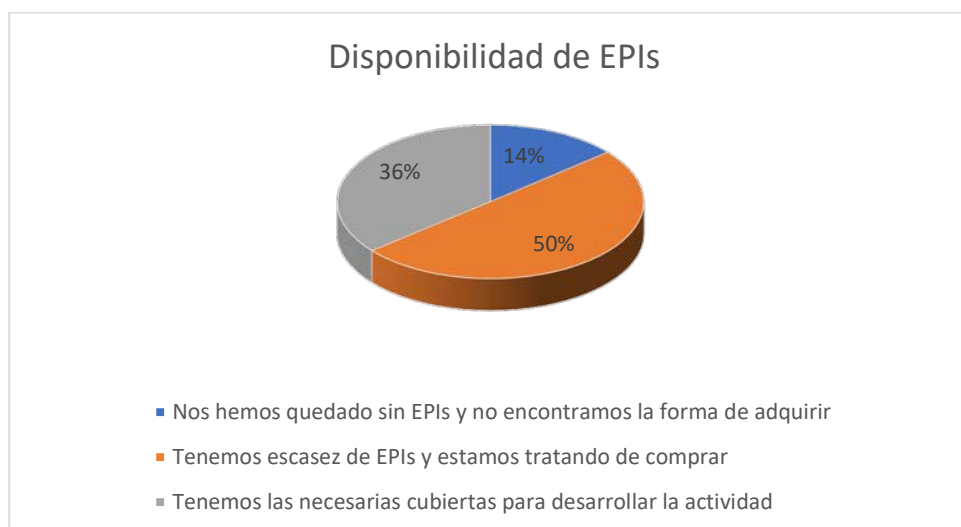

Respecto a las medidas prioritarias que se deberían de tramitar para minimizar los efectos de la crisis por Covid19 para las empresas, la medida estrella sería la exención y amplia moratoria de impuestos y cotizaciones a la seguridad social (67,6%). Las ayudas a los autónomos, y la disponibilidad de Epis, también son apoyados para más del 50% de las empresas del sector. Medidas que apoyan más de un tercio de las empresas del metal son también el pronto levantamiento del estado de alarma y el establecimiento de planes renove como incentivo a la recuperación del consumo. Indicar que solo un 17,9% de las empresas apoyan la creación de un ingreso mínimo vital familiar.

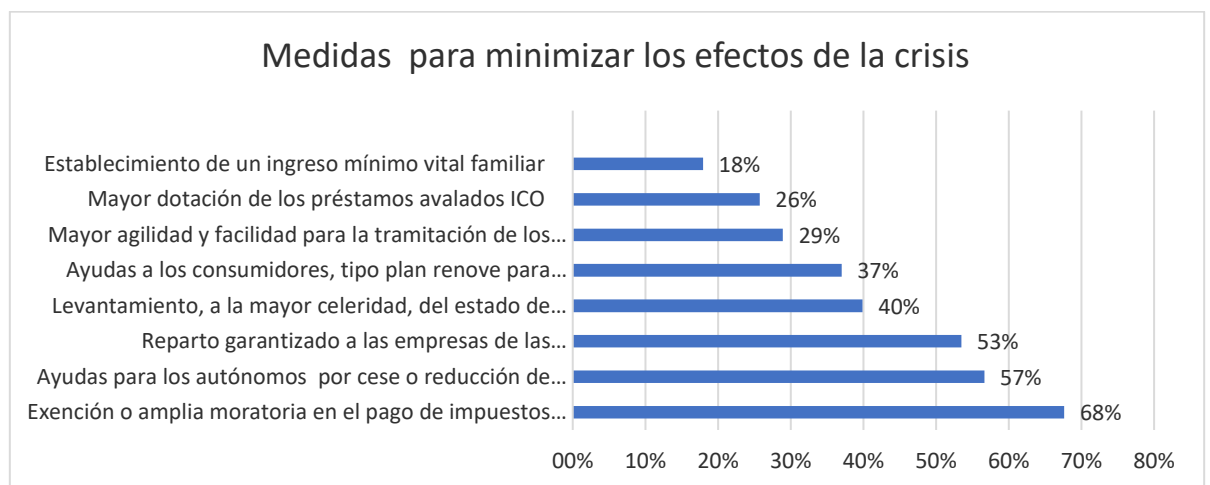

Por último, respecto al seguimiento de la actualidad de la crisis, el 90% de las empresas han tenido como referente a FEMEVAL y su asociación empresarial como fuentes de información de las medidas socio-laborales que se han ido adoptando con motivo del actual estado de alarma.

